

# 台灣遊戲治療學會 109 年度繼續教育課程 「沙盤在遊戲治療中的運用」工作坊

## ◆ 課程簡介

遊戲是兒童的自然溝通媒介，當助人者能提供一個安全與支持的空間，協助兒童玩出他們的經驗與感覺，兒童便能在此歷程裡進行自我療癒。

本工作坊將探討遊戲與沙盤治療（非語言治療）中的象徵與隱喻，並運用沙盤治療的非指導性與指導性的原則和技巧，進行實務演練與討論，期能深化遊戲治療歷程對象徵與隱喻的了解。同時，透過案例與實務演練，分享如何運用沙盤於年齡較大兒童與青少年的遊戲治療歷程，亦是本工作坊的焦點之一。

◆ 主辦單位：台灣遊戲治療學會

◆ 協辦單位：國立臺南大學諮商與輔導學系

◆ 講師簡介：

蔡美香 博士

【現職】國立臺南大學諮商與輔導學系 副教授

【學歷】美國北德州大學諮商博士

【專長】遊戲治療/沙盤治療、諮商督導/諮商實習、親子諮商/父母教育、學校輔導工作/社區心理諮商

【經歷】中國文化大學心理輔導學系 助理教授

中國文化大學學生諮商中心 主任

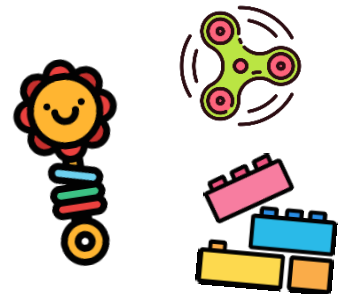

◆ 活動時間/地點：

1. 日期：109 年 8 月 22、23 日(星期六、日)
2. 時間：09：00 至 16：30，每日以 6 小時計(共計 12 小時)
3. 地點：國立臺南大學（台南市中西區樹林街二段 33 號）



◆ 參加對象：

對遊戲治療學習有興趣之幼兒園及中小學教師、專輔教師、心理師、社工師、助人工作者、相關科系研究生，滿 15 人開班。

◆ 課程表：

| 時間          | 109.8.22 (六)                  | 109.8.23 (日)                     |
|-------------|-------------------------------|----------------------------------|
| 08:30~09:00 | 報到                            |                                  |
| 09:00~10:30 | 遊戲與沙盤治療之核心概念                  | 指導性沙盤在遊療之運用：<br>實務演練與討論 (I)      |
| 10:40~12:10 | 遊戲與沙盤治療之象徵與隱喻                 | 指導性沙盤在遊療之運用：<br>實務演練與討論 (II)     |
| 12:10~13:20 | 午餐時間(自理)                      |                                  |
| 13:20~14:50 | 非指導性沙盤在遊療之運用：<br>實務演練與討論 (I)  | 遊戲與沙盤治療運用於年齡較大兒童<br>及青少年 (I)     |
| 15:00~16:30 | 非指導性沙盤在遊療之運用：<br>實務演練與討論 (II) | 遊戲與沙盤治療運用於較大兒童<br>及青少年 (II)；綜合討論 |
| 16:30       | 賦歸                            |                                  |

◆ 學分認證：

本工作坊已申請醫事人員(諮商心理師、臨床心理師)與社工師繼續教育積分。

◆ 課程費用：於 7/22 前完成報名與繳費者享有早鳥價優惠

| 報名類別 / 每人費用   | 早鳥價(7/22 前) | 一般價格(7/22 後) |
|---------------|-------------|--------------|
| ◆ 會員(有效會員)    | 3,200       | 3,800        |
| ◆ 學生(附上學生證影本) |             |              |
| ◆ 協辦單位所屬人員    |             |              |
| ◆ 非會員         | 3,600       | 4,200        |

備註：

1. 一旦報名成功，除非遇不可抗力之因素，如遇颱風改期，始能受理全額退費。
2. 報名後在活動 10 天前取消報名，酌收手續費 400 元；活動 7 天前告知，退報名費之 50%；3 天前告知，退報名費之 30%；當日未到者，恕不退費。若因主辦單位無法開課成功，全額退費。



## ◆ 報名方式與流程：

【線上報名】請上本會網站 ([www.atpt.org.tw](http://www.atpt.org.tw))，專業課程與認證區報名。

【繳交費用】銀行代號 013(國泰世華銀行)；帳號 063-03-500284-9；

戶名：台灣遊戲治療學會羅明華

### 【報名須知】

1. 非會員請先以【遊療之友】登入報名系統，報名系統將於報名後三天內進行確認(例假日除外)，早鳥報名以系統報名確認信起算七日內完成匯款始可享有早鳥優惠。另為方便作業管理，報名後七日未繳費視為逾期，將不予保留名額，請多包涵。
2. 如以優惠價格報名者，請主動 Email 至台灣遊戲治療學會秘書處說明優惠身分，待確認優惠資格後，再匯出正確款項。
  - (1) 以會員身分報名，請附上會員有效日期。
  - (2) 以學生身分報名，請附上學生證正反面。
  - (3) 以協辦單位所屬人員身分報名，請附上相關證明(件)。
3. 若有任何疑問歡迎寄信至 [atpt2013@gmail.com](mailto:atpt2013@gmail.com) 洽詢台灣遊戲治療學會秘書處。

